Natuurlijke Gebeurtenissen

Los jij het mysterie op

Ook over uitgestorve dieren bijvoorbeeld dodo's

Ook een intervieuw met Rik

de leukste weetjes over dieren

En natuurlijk een moppen pagina met merle

Gemaakt door

Jana
Liz
Jorik
Abel
Roos
Maud
Daan
Youri
Bente
Merle
Rosan
Daphne

inhoud

waar het over gaat

Waarom gaat het slecht met de olifant? blz:4

Hoe voelt een robot zich? blz: 5

Baarmoeder? blz:6

waarom zijn sommige planten giftig?

wat gebeurd er met de bloem als de bij uitsterft?

waarom is jhon lennon vermoord?

Waarom is Jonh Lennon vermoord? blz:10

Puzzel?

spelletjes

over spinnen

posters dinosaurissen

de dinosaurissen

de bruine beer

tijgers en herten

de dodo

test

mysterie

weetjes

intervieuw

moppen

help de dieren

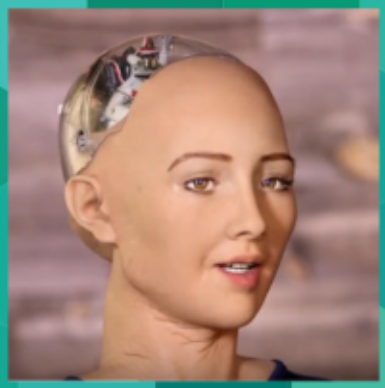

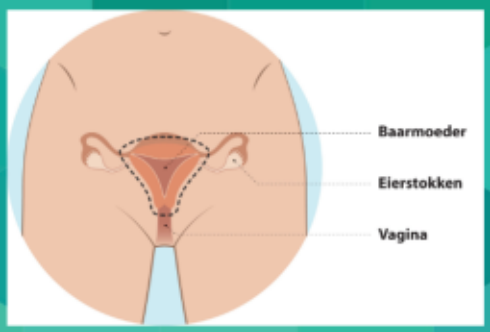

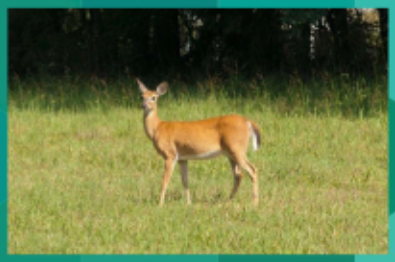

dit zijn de dingen waar
het bij ons over gaat

waarom gaat het slecht met de olifant

wist je dat !

de olifanten het op één na langste zwanger zijn van alle landdieren. namelijk 22 maanden

wist je dat !

De slagtanden van de olifant worden ook gebruikt om biljartballen , sieraden , of pianotoetsen van te maken.

de reden waarom het slecht gaat met de olifant.

de stropers de olifanten doden voor het geld .
De slagtanden zijn van ivoor, dat verkopen ze op de markt.
Bijvoorbeeld om er biljartballen of pianotoetsen en sieraden van te maken . Door corona kunnen de stropers makkelijker de olifanten doden want niemand is bij de olifanten in de buurt want door corona zijn er geen toeristen en gidsen in het reservaat.
Maar kunnen de stropers het ook niet verkopen op de markt , omdat de toeristen niks kopen.

hoe voelt een Robot zich?

Nou een Robot heeft niet echt gevoel. maar ze kunnem wel van alles.

wie heeft de Robot ontworpen?

George Devol

waarvoor is een Robot ontworpen?

het was eerst ontworpen voor in fobrieken maar nu gebruken mensen het ook als gezeldschaap persoon

kan een Robot ademen?

een Robot kan zweten, ademen & krijgt kippenvel

wat kan een Robot allemaal?

-gesprekken voeren
-zien en luisteren
-informatie opzoeken
-leren
-werken
-lopen

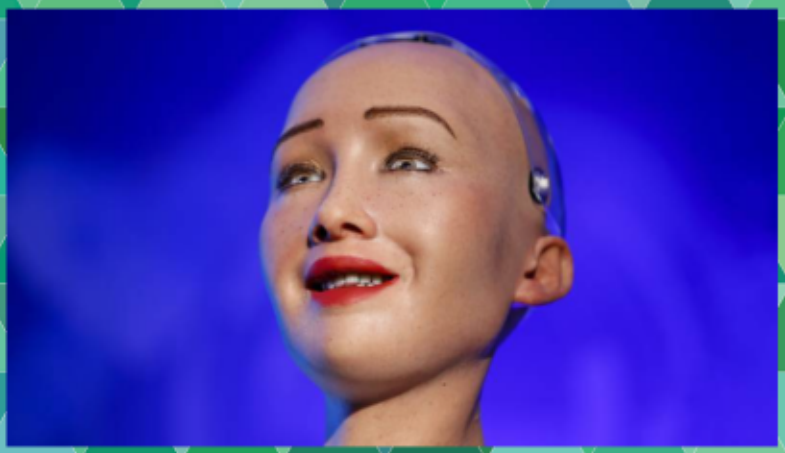

dit is sophia de Robot

baarmoeder

Kan een man een baarmoeder hebben?
Ja, als een man wilt bevallen dan kan de man een baarmoeder transplantatie doen, en dan kan een man dus ook een baarmoeder krijgen. Er is ook een man geweest die met een baarmoeder is geboren dat is heel bijzonder.
Met een baarmoedertransplantatie is het in theorie wel mogelijk om een man te bezwangeren: Je zet een baarmoeder in de buikholte, zorgt dat er genoeg bloed naartoe gaat, stopt er een bevruchte eicel in, wacht negen maanden en brengt het kind dan met een keizersnede ter wereld.

Kan je een baarmoeder verwijderen?
Bij menstruatieklachten, vleesbomen of een verzakking kan het nodig zijn de baarmoeder te verwijderen. Een andere naam hiervoor is uterusedxtirpatie of hysteretomie.

waaruit bestaat een baarmoeder?
Baarmoederslijmvlies (endometrium). In het baarmoederslijmvlies kan een bevruchte eicel zich nestelen en uitgroeien tot embryo. En embryo kan uitgroeien tot een baby.

Aanmaak van urine. vanaf de 13e week van de Zwangerschap maakt de baby al urine aan. Deze plast hij uit in het vruchtwater en drinkt hij/zij dan weer op. Maak je geen zorgen dat kan niet kwaad.

waarom zijn sommige planten giftig

soorte giftige planten!
op nummer 1.de wonderboom
op nummer 2.de oleander
op nummer 3.de wolfskers

wat is gif en waar gebruiken ze het voor?
gif is eigenlijk allemaal schadelijke stofjes maar er zitten soms ook goede stoffen in en die zijn niet slecht voor je maar soms wel voor dieren en andersom
waar gebruiken ze gif voor?

ze gebruiken gif om medicijnen te maken of om andere dingen te maken want ze gebruiken soms ook slangen gif om medicijnen te maken want dat gif is zo sterk en daarom gebruiken ze het om medicijnen te maken.

zijn gifplanten te herkennen?
nee gifplanten zijn helaas niet te herkenen sommige wel maar heel veel niet.

Wat gebeurter met de bloemen als de bj uitserft!

dan komen er minder bloemen en planten waar door dieren minder te eten hebben en daar door kunnen die dieren waar door die dieren weer minder eten en dan kunnen veel dieren uitsteven zoals de olifant heeft veel kans om uittesterven

Waarom is John Lennon vermoord?

eigenlijk weet niemand het echt zeker waarom John Lennon vermoord is, maar we hebben ons best gedaan om het uit te zoeken

Waar is John Lennon vermoord?

John Lennon werd vermoord in Amerika (New York City) dicht bij de dakota op 8 december1980

Wie is John Lennon?

John lennon was een aardige en rijke man.
Hij heeft ook nog een band in gericht genaamd Yoko Ono

Door wie is John Lennon vermoord?

John Lennon is vermoord door David Chapman, David Chapmanwas een groot fann van yoko ono, yoko ono was de band waar John Lennon in speelde.

puzzel

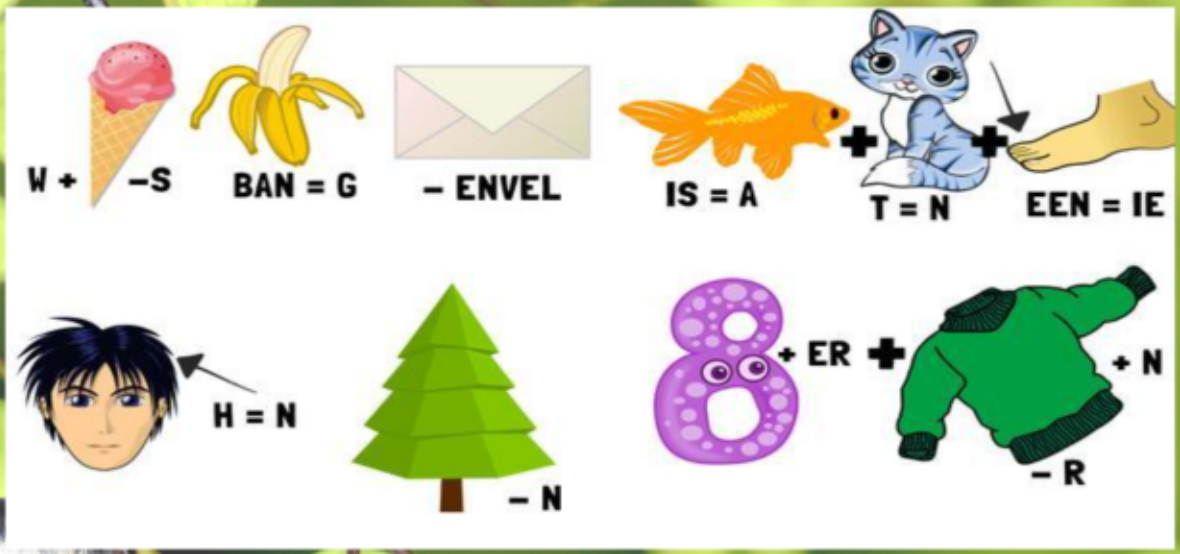

Als de dobbelsteen omvalt en de lijnen volgt, welke aantal ogen is dan boven op het eindpunt ?

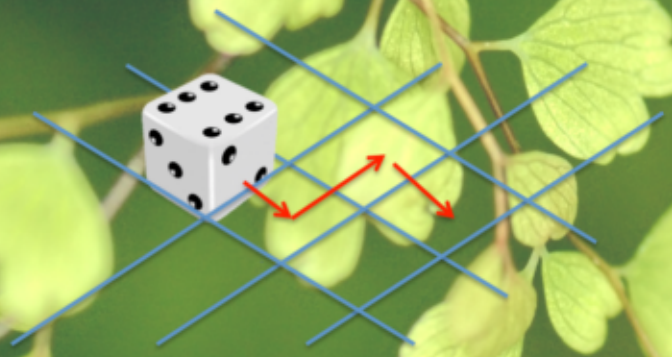

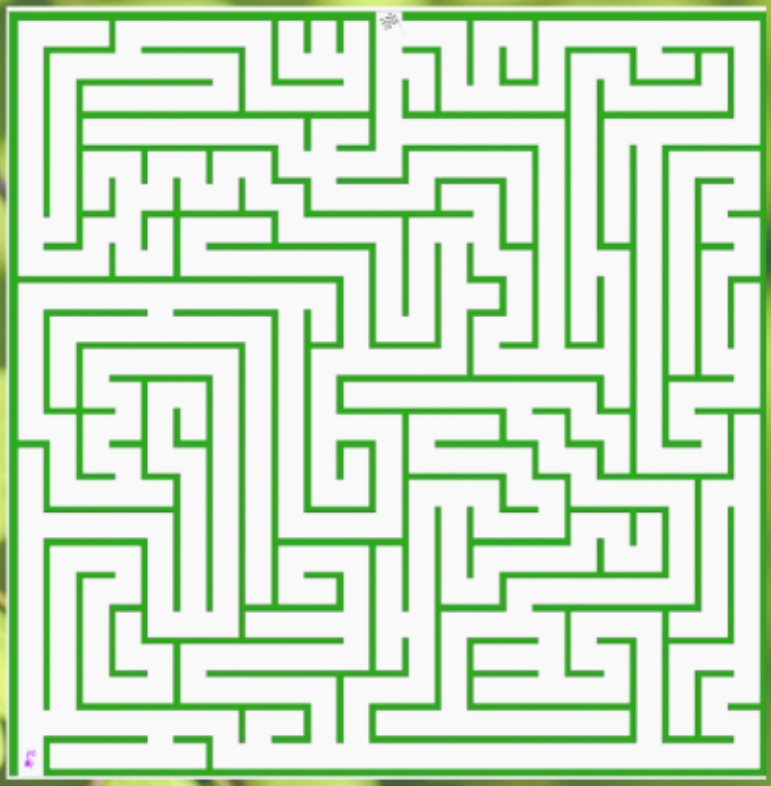

spelletjes!

zoek de verschillen

Zoek de 7 verschillen in de stal bij Sven

woordzoeker

Het bos

Streep de woorden weg en vind de oplossing!

T	S	U	R	N	N	E	D	I	U	R	K
L	L	B	T	N	E	M	R	O	W	A	B
O	E	E	G	R	R	T	O	G	S	B	N
M	G	E	R	O	E	Z	N	T	L	J	U
S	O	R	A	O	I	H	A	A	I	I	W
H	V	D	S	H	D	N	D	N	L	A	W
E	I	K	D	K	J	E	O	T	D	P	N
U	W	A	T	E	R	K	A	N	T	D	E
V	P	V	B	E	R	K	U	E	B	L	I
E	S	O	N	E	K	I	U	R	T	S	N
L	O	S	N	E	M	O	B	G	Z	O	N
M	M	D	N	I	W	E	J	K	E	E	B

BEEKJE
BEER
BEUK
BLADEREN
BOMEN
DIEREN
EEKHOORN
EIK
GRAS
HERT
HEUVEL
KASTANJEBOOM
KONIJN
KRUIDEN
MODDER
MOL
MOS
PAD
PLANTEN
RUST
STRUIKEN
TAKKEN
UIL
VOGELS
VOS
WATERKANT
WILG
WIND
WORMEN
ZAND
ZON

woordzoekerfabriek.nl

fotospel

FOTOSPEL opdrachten

Feestidee

Neem een foto van:

- ☐ een klavertje drie
- ☐ een veer
- ☐ een eikeltje
- ☐ een paddenstoel
- ☐ een spinnenweb
- ☐ een boom die dikker is dan jezelf
- ☐ een omgevallen/ omgezaagde boomstam
- ☐ een boomhut

- ☐ een boomwortel midden op het pad
- ☐ schoenen in de modder
- ☐ sporen op de grond
- ☐ mos op een boom
- ☐ steentjes in een cirkel
- ☐ sporen van een dier
- ☐ een witte steen
- ☐ een paarse bloem
- ☐ rode besjes

- ☐ een vogel
- ☐ een vlinder
- ☐ een spin
- ☐ een mier
- ☐ een insect

Natuur

- ☐ een wandelpaaltje
- ☐ een bank
- ☐ een vuilnisbak
- ☐ prikkeldraad
- ☐ zwerfvuil
- ☐ iets dat geluid maakt
- ☐ iets dat nat is
- ☐ iets dat weg kan waaien
- ☐ een klimop in een boom
- ☐ water

www.feestideevoorjou.nl

Waarom eet de vrouwtjes nephilengys spin de mannetjes spin op tijdens de seks

Hoe verkomt de mannetjes spin dat de vrouwtjes spin hem op eet:een mannetjes spin kan maar twee keer seks hebben de vrijpartij duurt langer dan tien seconde dan woord hij verslonde door het vrouwtje

De spin komt het vaakst voor in madagaskar

De wetenschappelijke naam van de soort werd voor het eerst geldig gepubliceert in 1775 door frabricus

plaatje

De Dinosaurus

Uit het onderzoek blijkt dat M. peeblesorum in zijn derde levensjaar seksueel volwassen werd. Binnen acht levensjaren bereikte de Dinosaurus een volwassen gewicht van 2 tot 3 ton . Verder blijkt dat met name jonge en oude Dinosaurussen kwetsbaar waren: Dinosaurussen jonger dan een jaar hadden 89,9 procent kans om te sterven terwijl Dinosaurussen ouder dan acht jaar hadden een sterfkans van 44,4 procent hadden. Wanneer een Dinosaurus eenmaal twee jaar oud was begon zijn piekmoment dat zo´n zes jaar duurde. Tijdens dit piekmoment was de Dinosaurus was de Dinosaurus fysiek sterk in staat om zich voort te planten terwijl de sterfkans hadden van 12,7 procent lag

Wistje dat de bruine beer vooral in Azie voorkomt?
Wistje dat een bruine beer een verse zalm en honing en andere zoeigheid lekker vind
Wistje dat een mannetjes beer naar twee jaar alleen op pad gaat en een vrouwtjes beer met zijn zusje de komende vier jaar samen blijft
Wisje dat beren rond de 25 jaar worden?

tijgers en herten

hoe eet een tijger een hert op?

een tijger jaagt niet overdag, maar tegen de avond.In de nacht sluipt hij zachtjes rond bijvoorbeeld op plekken waar andere dieren komen drinken.Vanachter een struik of een boom wacht hij rustig zijn kans af en springt dan opeens te voorschijn.

wat eet een tijger

De tijger behoort tot de carnivoor en dat betekent dat hij dierlijk materiaal eet, zoals vlees. de tijger heeft maar 1 vijand dat is de mens

wat eten herten?

Herten eten de hele dag door van ’s ochtends tot ’s avonds. Ze eten vooral bladeren en knoppen van struiken en bomen. Grassen. Kruiden. Mossoorten en paddestoelen.Maar ook zwijnen, dassen, hazen, beren, lynxen en vissen.

DODO

DE DODO IS UITGESTORVEN DOORDAT DE MENS OP HET ONBEWOONDE EILAND MAURITUIS GINGEN WONEN ZE ATEN DE EIEREN VAN DE DODO OP.

DE DODO HEEFT BIJNA HET HET ZELFDE SKELET ALS EEN DUIF.

WIST JE DAT ER FILMS OVER DE DODO ZIJN GEMAAKT OM TE LATEN ZIEN HOE DE DODO LEEFDE

DE DODO ZAG DE MENS ALS VOEDSEL!

test!

Zo werkt het
je gaat kijken of je een robot, dier of een mens bent.

1. waar voel je je het fijnst?

a. in de natuur
B. thuis
C. in een fabriek

2. in welk tijdvak wil je graag leven?

a. nu
B. tijd van burgers en stoommachines
C. tijd van jagers en boeren

3. wat wil je graag nu doen

a. koeien melken
B. gras eten
C. naar een feestje gaan

	a	B	C
1	3	5	4
2	5	4	3
3	4	3	5

7 tot 9 punten
dier

Je voelt je echt als een dier. Lekker vrij in de natuur. Ga een keer lekker in het bos lopen

10 tot 12 punten
robot

Je voelt je net een robot. Als jij in een fabriek bent. Voel je je helemaal fijn. Ga een keer lekker naar een fabriek.

13 tot 15 punten
mens

Je voelt je als een mens. Als jij lekker thuis op de bank zit voel jij je helemaal op je gemakje. Ga gewoon lekker op de bank zitten.

mystirie

Maak allen opdrachten van 1tot en met 13 en red zo de natuur

1. welke dier staat met uitserven bedreigt als de bij uitstervt

2. wat staat er onder

3. noem een reden hoe het slecht gaat met de olifant

4. waarom gaat het slecht met de olifant

6. door wie en waar is jonny lennen vermooord

goed zo deze opdracht heb goed gedaan

5.als de bij uitservt wat gebeurt er met de bloemen

8. hoeveel weegt een peeblesorem

9. hoelang duurt de seks van de nephilengys

7. wat zijn de top 3 giftigige planten op aarde

10. wat kan een robot allen maal noem 5 dingen

11. hoe oud wort een bruine beer meestal

13. waardoor is de dodo uitgestorve

12. waneer rooft een tijger

weetjes

wist je dat een baby onderwater kan huilen .

wist je dat de dodo spiermaag slikte voordat hij eten kon verteren.

wist je dat sommige planten met elkaar kunen praten..

wist je dat jon lennen maar 40 jaar oud is geworden

wist je dat de meest voorkoomende robot is is de die koeien kan melken .

wist je dat een baby vanaf 8 weken zwangerschap al begint met bewegen.

wist je dat een plant door ijs heen kan groeien.

interview
met meester Rik

heb jij een huisdier?

nee niet meer maar ik had een hond.

wat is de big five

dat zijn de vijf grote dieren van afrika de Olifant, leeuw, neushoorn, luipaard en de buffel.

heb jij wel eens een tijger in het echt gezien

ja in de dierentuin maar helaas niet in het wild

Ben jij een keer in afrika geweest

ja ik ben toen op vakantie geweest naar Kaapverdië maar dat ligt niet in Afrika maar er op.

wat is je lievelingsdier

een hond maar als ik later een dier mocht kiezen ik dan voor een dag ben kies ik een vogel.

meester Rik

moppen met merle

een olifant zit op het hek. rara, hoe laat is het?

tijd om een nieuw hek te kopen

het heeft een oor, maar hoort niks. rara, wat is het?

een mok

ken je die mop van de blinde timmerman? die slaat nergens op

"Ik heb een echte politiehond", zegt Kees tegen Klaas. "Maar, zo ziet een politiehond er toch niet uit?", antwoordt Klaas. "Dat zou best kunnen," zegt Kees, "hij is nu undercover."

Het is geel en heeft een kort rokje?

een kanariegrietje

Wat is lekker, draait muziek en geeft licht?

Een discocake.

Er staan twee paarden in de wei. Zegt het ene paard: "Het is hier wel koud." Antwoordt het andere paard: "Misschien staat het hek nog open."

WWF

help de dieren door $ 3,50 per week te doneren.Ga naar de website van wwf en meld je aan.

De Jonge Woudlopers
Goedemiddag! Wij zamelen oude spullen in voor onze kerst-braderie!
Boeken, speelgoed...
...alles is welkom!
En waar is die braderie voor?

H 95155

Met de op-brengst kopen we kalkoenen voor de arme mensen van Duckstad!
Ha! Wat kunnen mij die armoedzaaiers schelen! Als *IK* m'n kalkoen maar heb!

Ik heb namelijk *WILDKLEMMEN* gezet in het bos! Dus het moet wel erg gek lopen als daar op kerstavond geen kalkoen in zit!
Klemmen zijn gemeen! Die doen *PUN!*

Nee hoor! Ik heb nog nooit wat gevoeld! *HA! HA!*
Dit laten we niet op ons zitten, jongens! Die kerel heeft 'n lesje nodig!

Natuurlijk geef ik toestemming, jongens! Ik had het zelf kunnen bedenken!
KERSTBR

Wel, alle...
Wat een taal! En dat terwijl zijn klemmen vol dieren zitten!

uit